Tular Inmobiliaria

Avda. de la Libertad,32
El Puerto de Santa María

Teléfono: 956860129
Teléfono 2: 0
e-mail: info@tular.es

Referencia:	**632-2021045**
Tipo inmueble:	Local comercial
Operación:	Venta
Precio:	**120.000 €**
Estado:	Buen estado

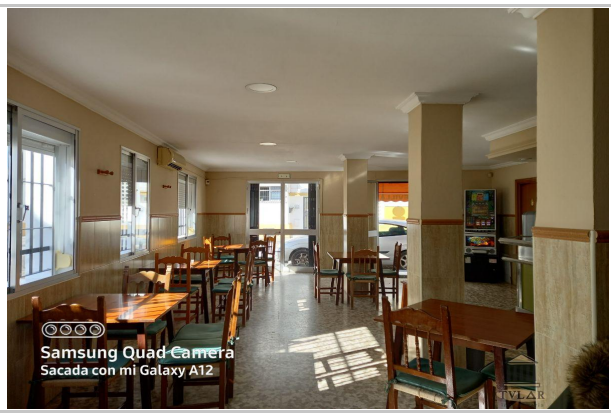

Planta:	Baja
Población:	El Puerto de Santa María
Provincia:	Cádiz
Cod. postal:	11500
Zona:	Sericícola

M² construidos:	120	**Estancias:**	3	**Aseos:**	2
Gastos de comunidad/mes:	20				

Descripción:

Bar en venta en la zona de Sericícola, en El Puerto de Santa María. Es un bar muy famoso de la zona con su clientela. Lleva abierto casi 40 años, y se vende por jubilación. Es un bar en una zona con mucho ambiente, tiene unos 140 m2. Dispone de barra, 2 aseos, un almacén cocina.